

# 3-Fázový lištový systém

stmívatelná verze - Pulse control

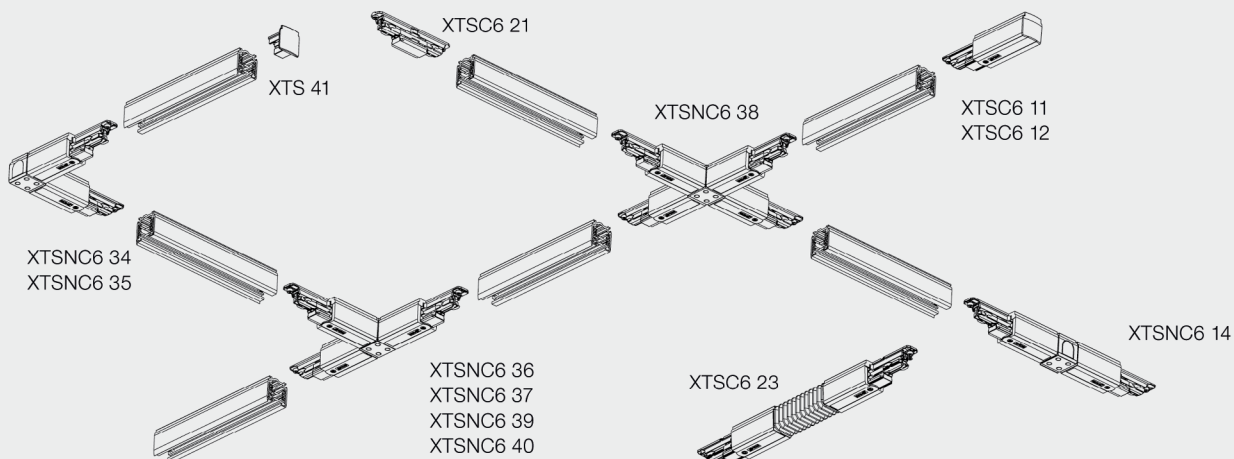

## Výhody napájecích lišt

- snadná montáž - pouze několik bodů zavěšení
- odpadá nutnost sekání zdiva pro rozvod 230V
- možnost posouvání světel v liště při změně interiéru
- 3-fázové provedení s možností 3 okruhů osvětlení
- 2 další signální vodiče pro stmívání (DALI, tlačítkem, analogové 1-10V)
- pomocí příslušenství lze vytvořit téměř libovolný tvar lišt
- po celé délce lišty můžete umísťovat lištová svítidla pomocí adaptérů

## Rozvržení

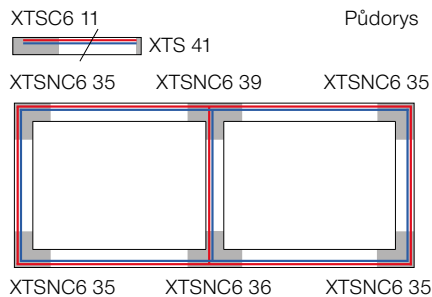

na přání vám vytvoříme schéma lištového systému dle dodaných podkladů objektu

## Zatížení

- doporučená vzdálenost upevňovacích prvků lišty (např. závěs) je 1m

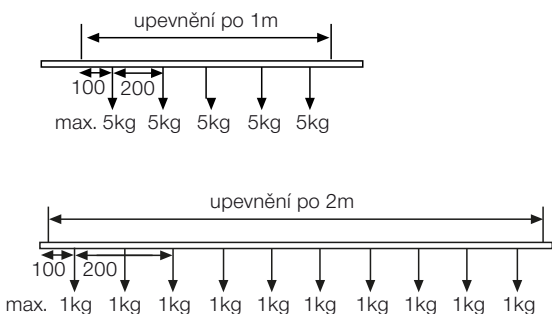

## Upevnění

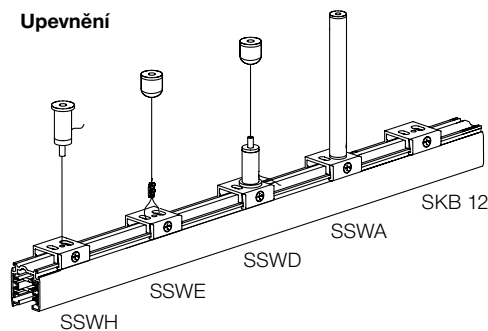

## Schéma zapojení fáze

### Jedna fáze pro tři okruhy - tři spínače

230V AC, 16A, 3.7 kVA

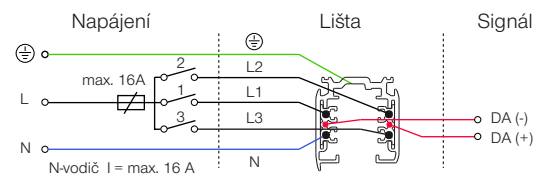

### Tři fáze pro tři okruhy - tři spínače

230/400V AC, 16A, 3 x 3.7 kVA

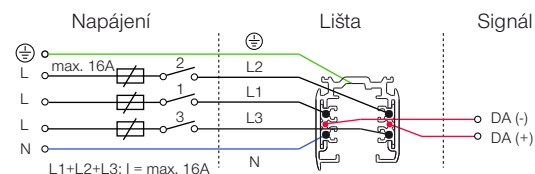

### Tři fáze pro tři okruhy - jeden spínač

230/400V AC, 16A, 11,1 kVA

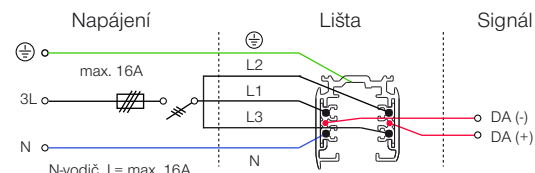

# 3-Fázový lištový systém

stmívatelná verze - Pulse control

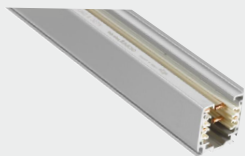

## Napájecí lišta stropní, závěsná (základní délky)

- |                                       |  |                                       |
|---------------------------------------|--|---------------------------------------|
| <input type="checkbox"/> XTSC6 100 -1 | <input checked="" type="checkbox"/> XTSC6 100 -2 | <input type="checkbox"/> XTSC6 100 -3 |
| <input type="checkbox"/> XTSC6 200 -1 | <input checked="" type="checkbox"/> XTSC6 200 -2 | <input type="checkbox"/> XTSC6 200 -3 |
| <input type="checkbox"/> XTSC6 300 -1 | <input checked="" type="checkbox"/> XTSC6 300 -2 | <input type="checkbox"/> XTSC6 300 -3 |
| <input type="checkbox"/> XTSC6 400 -1 | <input checked="" type="checkbox"/> XTSC6 400 -2 | <input type="checkbox"/> XTSC6 400 -3 |

## Délka

- 1 m
- 2 m
- 3 m
- 4 m

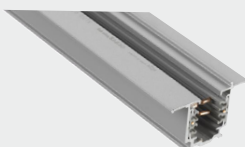
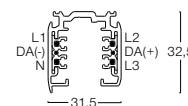

## Napájecí lišta vestavná (základní délky)

- |  |   |  |
|--|---|--|
| <input type="checkbox"/> XTSCF6 100 -1 | <input checked="" type="checkbox"/> XTSCF6 100 -2 | <input type="checkbox"/> XTSCF6 100 -3 |
| <input type="checkbox"/> XTSCF6 200 -1 | <input checked="" type="checkbox"/> XTSCF6 200 -2 | <input type="checkbox"/> XTSCF6 200 -3 |
| <input type="checkbox"/> XTSCF6 300 -1 | <input checked="" type="checkbox"/> XTSCF6 300 -2 | <input type="checkbox"/> XTSCF6 300 -3 |
| <input type="checkbox"/> XTSCF6 400 -1 | <input checked="" type="checkbox"/> XTSCF6 400 -2 | <input type="checkbox"/> XTSCF6 400 -3 |

## Délka

- 1 m
- 2 m
- 3 m
- 4 m

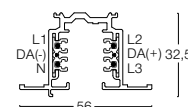

## Koncový napáječ

- |                                      |   |                                      |
|--------------------------------------|---|--------------------------------------|
| <input type="checkbox"/> XTSC6 11 -1 | <input checked="" type="checkbox"/> XTSC6 11 -2 | <input type="checkbox"/> XTSC6 11 -3 |
| <input type="checkbox"/> XTSC6 12 -1 | <input checked="" type="checkbox"/> XTSC6 12 -2 | <input type="checkbox"/> XTSC6 12 -3 |

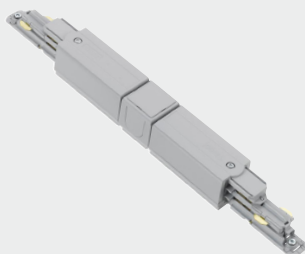

## Průběžný napáječ

- |  |   |  |
|--|---|--|
| <input type="checkbox"/> XT SNC6 14 -1 | <input checked="" type="checkbox"/> XT SNC6 14 -2 | <input type="checkbox"/> XT SNC6 14 -3 |
|--|---|--|

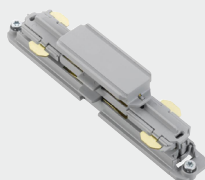

## Rovný konektor

- |                                      |   |                                      |
|--------------------------------------|---|--------------------------------------|
| <input type="checkbox"/> XTSC6 21 -1 | <input checked="" type="checkbox"/> XTSC6 21 -2 | <input type="checkbox"/> XTSC6 21 -3 |
|--------------------------------------|---|--------------------------------------|



## Ohebný rohový konektor

- |                                      |   |                                      |
|--------------------------------------|---|--------------------------------------|
| <input type="checkbox"/> XTSC6 23 -1 | <input checked="" type="checkbox"/> XTSC6 23 -2 | <input type="checkbox"/> XTSC6 23 -3 |
|--------------------------------------|---|--------------------------------------|

# 3-Fázový lištový systém

stmívatelná verze - Pulse control



## L - konektor napájecí

- XTSNC6 34 -1     XTSNC6 34 -2     XTSNC6 34 -3
- XTSNC6 35 -1     XTSNC6 35 -2     XTSNC6 35 -3

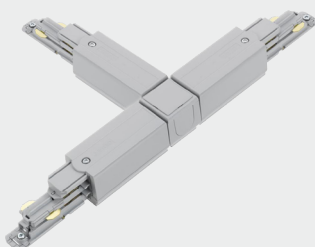

## T - konektor napájecí

- XTSNC6 36 -1     XTSNC6 36 -2     XTSNC6 36 -3
- XTSNC6 37 -1     XTSNC6 37 -2     XTSNC6 37 -3
- XTSNC6 39 -1     XTSNC6 39 -2     XTSNC6 39 -3
- XTSNC6 40 -1     XTSNC6 40 -2     XTSNC6 40 -3

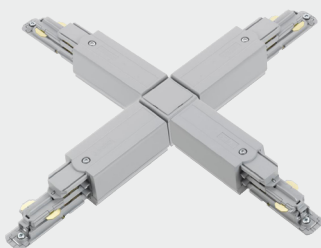

## X - konektor napájecí

- XTSNC6 38 -1     XTSNC6 38 -2     XTSNC6 38 -3



## Koncová krytka

- XTS 41 -1     XTS 41 -2     XTS 41 -3



## Svorka stropní, svorka pro lankový závěs

- SKB 12 -1     SKB 12 -2     SKB 12 -3

# 3-Fázový lištový systém

stmívatelná verze - Pulse control

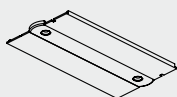

## Krytka koncového konektoru vestavné lišty

XTSF6 10 -1     XTSF6 10 -2     XTSF6 10 -3

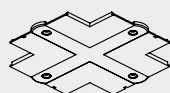

## Krytka L, T, X konektoru vestavné lišty

XTSF6 30 -1     XTSF6 30 -2     XTSF6 30 -3

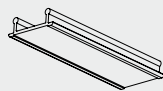

## Krycí pásek lišty

XTSP 11 -2     XTSP 11 -3



## Montážní konzole pro vestavné lišty

XTSF-MK

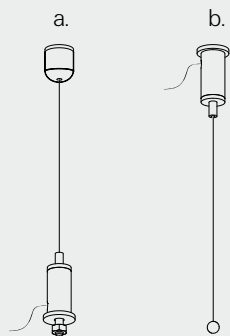

## Lankový závěs dolní aretace (a)

SSWD10	1 m
SSWD20	2 m
SSWD30	3 m
SSWD40	4 m
SSWD50	5 m

## Lankový závěs horní aretace (b)

SSWH10	1 m
SSWH20	2 m
SSWH30	3 m
SSWH40	4 m
SSWH50	5 m

c.



## Lankový závěs economy (c)

SSWE10	1 m
SSWE20	2 m
SSWE30	3 m
SSWE40	4 m
SSWE50	5 m

## Barevné provedení

-1 šedá     -2 černá     -3 bílá

## 3-Fázový lištový systém

stmívatelná verze - Pulse control, příslušenství



### ■ Pevný závěs

Objednáací kód	délka	barva závěsu
SSWA...-	min. 0,1m - max. 2m	S3, B3, W3

Příklad sestavení objednáacího kódu:

délka **0,5m**, barva černá struktura  
délka 1m, barva **bílá struktura**

SSWA**05**-B3  
SSWA 10-**W3**

### Barevné provedení pevného závěsu

-S3 stříbrná     -B3 černá     -W3 bílá